



โปรแกรมเกาะหลีเป๊ะ 3 วัน 2 คืน

High Season 1 พ.ย.67 – 10 พ.ค.68

พัก Walking Street Hostel เริ่มต้น 2,188 บาท

3Day 2night **KOH-LIPE**



3 Day 2 Night Koh-Lipe





**วันแรก สนามบินหาดใหญ่ – ท่าเรือปากบารา – เกาะตะรุเตา – เกาะไข่ – เกาะหลีเป๊ะ**

09.00 น. **เจ้าหน้าที่ฝ่ายรถ** รับคณะที่สนามบินหาดใหญ่ หรือ ตัวเมืองหาดใหญ่ เข้าไปแนะนำการจองไฟท์ตามนี้

**รถรับสนามบิน 09.00-09.30 ลงเรือ 11.30 (จองไฟล์มาถึงก่อน 09.00น.)**

**รถรับสนามบิน 11.00-11.30 ลงเรือ 13.30 (จองไฟล์มาถึงก่อน 11.00น.)**

จากนั้น ออกเดินทางจากสนามบินหาดใหญ่ สู่ ท่าเรือปากบารา แล้ว ให้เข้า มาเช็คอินที่ เคาร์เตอร์เช็คอิน รับตั๋วเรือ และ รอเวลาลงเรือ ตามเที่ยว เรือของท่าน

**\*\*ก่อนลงเรือมีสิ่งที่คุณต้องชำระเองคือ ค่าท่าเรือ 20 บาท และค่าอุทยาน คนไทย 40 บาท ต่างชาติ 200 บาท\*\***



11.30 น. ได้เวลาอันสมควร หลังจากที่คุณได้นำตั๋วเรือที่ได้รับไปแลกเป็นคูปองเพื่อลงเรือแล้ว จากนั้น ลงเรือสปีทโบ๊ทแบบจอยเพื่อเดินทางไปยัง จุดแรกของโปรแกรม นั่นคือ **เกาะตะรุเตา** ที่นี่ให้ทุกท่านได้แวะถ่ายรูปหรือขอพรได้ที่ศาลเจ้าพ่อตะรุเตา(แวะจุดนี้ประมาณ 15-20 นาที) **\*\*กรณีลงเรือรอบ 13.30 แวะเฉพาะเกาะไข่\*\***



จากนั้น นำคณะแวะจุดที่ 2 คือ **เกาะไข่** หรือซุ้มประตูปะการังนิรันดร์ ที่นี่เป็นจุดถ่ายภาพอีกหนึ่งจุดที่เป็นไฮไลท์ของสตูล คือซุ้มประตูปะการังนิรันดร์ เขาแล้วว่าถ้าพาแฟนมาลอดซุ้มประตูปะการังนี้ รักครั้งนี้จะเป็นนิรันดร์ (แวะจุดนี้ประมาณ 15-20 นาที)



**เที่ยง อิสระมือเที่ยง**

13.30 น. นำคณะเดินทางถึงเกาะหลีเป๊ะ เมื่อถึงแล้วให้สังเกตป้ายของรีสอร์ทที่คุณได้จองไว้ เพราะจะมีเบลบอยมารอรับพร้อมถือป้ายชื่อที่พัก เมื่อเห็นเบลบอยแล้วแจ้งชื่อที่จองไว้กับเบลบอยได้เลย จากนั้นเบลบอยจะนำคณะไปเช็คอินยังรีสอร์ท

จากนั้น พักผ่อนตามอัธยาศัย หรือจะเที่ยวเกาะหลีเป๊ะ ตามชายหาดต่างๆ อาทิ หาดชันไรล์ ฝั่งนั้นจะมีบาร์หรือร้านอาหารสไตล์บาร์ค่อนข้างเยอะ / หาดชันเซ็ท หาดฝั่งนี้ เหมาะสำหรับดูพระอาทิตย์ตก ซึ่งสวยมากๆ / หาดพิทยา ร้านอาหาร ถนนคนเดิน 7-11 หาของทานสะดวกมากๆ

**\*\*\*ประมาณ 16.00 น.เป็นต้นไป จะมีเจ้าหน้าที่ฝ่ายจำหน่ายโทรนัดเวลา เพื่อไปจำหน่ายในวันรุ่งขึ้น\*\*\***

**คำ** อิสระอาหารค่ำ

**พัก** พาท่านเข้าพัก ณ รีสอร์ทที่คณณะเลือกไว้

**วันที่สอง** เกาะหลีเป๊ะ - ดำน้ำโซนใน

**08.00 น.** รับประทานอาหารเช้า ณ ห้องอาหารของโรงแรม (1)

**09.00 น.** นำคณณะลงเรือหางยาวเพื่อไปดำน้ำโซนใน (โซนไฮไลต์ของเกาะหลีเป๊ะ)



**1.เกาะหินงาม** จุดนี้ เป็นจุดไฮท์ทุกทานไต่แวะถายรูป บนเกาะจะมีก้อนหินสีดำ มันวาวเมื่อกระทบกับน้ำจะเกิดประกาย ระยิบระยับ น่าชวนหลงใหลมาก

**2.เกาะอาดัง (อ่าวเรือใบ)** เป็นจุดฝึกดำน้ำสำหรับทานใดที่ไม่ถนัด หรือ ว่ายน้ำไม่เป็นทางกัปตันเรือจะสอนวิธีการดำน้ำให้ ณ จุดนี้

**3.ร่องน้ำจาบัง** จุดดำจุดไฮไลต์ หรือจุดปราบเซียน ของจุดดำน้ำโซนใน จุดนี้ มีปะการังเจ็ดสีอยู่เป็นจำนวนมาก แต่เนื่องจากจุดนี้ มีกระแสน้ำที่ค่อนข้างไหลเชี่ยวอยู่ตลอด จึงขึ้นชื่อว่าปราบเซียนของนักดำน้ำ

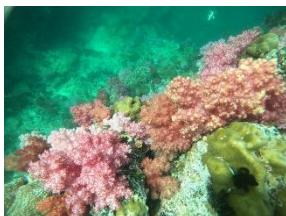

**เที่ยง** บริการอาหารกล่อง ณ หาดทรายขาวเกาะราวี (2) \*\*เมื่อรับประทานอาหารเสร็จแล้วสามารถเล่นน้ำหรือดำน้ำได้ที่นี้

**บ่าย** **5.เกาะยาง** จุดดำน้ำที่มีปะการังผักกาดค่อนข้างเยอะมากๆ เนื่องจากจุดนี้เป้นจุดอุดมสมบูรณ์ และมีปลาหลากหลายสายพันธุ์ อีกทั้งยังมีดอกไม้ทะเล ให้ทุกท่านได้ชมอีกด้วย

**6.จุดดำน้ำหลังเกาะหินงาม** จุดดำน้ำจุดท้ายของทริป อยู่บริเวณหลังเกาะหินงาม จุดนี้มีไฮไลต์คือปลาการ์ตูนที่ตัวโตมาก และมีปะการัง และกัลปังหา เยอะมากๆอีกด้วย

**\*\*\*จุดดำน้ำแต่ละจุด จะดำน้ำได้ครบทุกจุดหรือไม่ขึ้นอยู่กับสภาพอากาศในวันเดินทางเท่านั้น\*\*\***



คำ **อิสระอาหารค่ำ**

พัก พาท่านเข้าพัก ณ รีสอร์ทที่ท่านเลือกไว้

วันที่สาม เกาะหลีเป๊ะ - ท่าเรือปากบารา - สนามบินหาดใหญ่

08.00 น. **บริการอาหารเช้า ณ ห้องอาหารของโรงแรม (3)**

ตามรอบเรือ เช็ควินเรือขากลับ จากเกาะหลีเป๊ะ ไปยังท่าเรือปากบารา

**กรณีเรือกลับรอบ 09.30 ถึงท่าเรือปากบารา 11.00 น. รถจะรับคณะรอบ 11.30 ถึงสนามบินหาดใหญ่ 13.30-14.00 (จองไฟล์กลับหลัง 15.30น.เท่านั้น)**

**กรณีเรือกลับรอบ 11.30 ถึงท่าเรือปากบารา 13.00 น. รถจะรับคณะรอบ 13.30 ถึงสนามบินหาดใหญ่ 15.30-16.00 (จองไฟล์หลัง 17.00 น.เท่านั้น)**

บ่าย เดินทางถึงสนามบินหาดใหญ่โดยสวัสดิภาพพร้อมความประทับใจ

**สิ้นสุดโปรแกรมทัวร์ 3 วัน 2 คืน**

ราคาทัวร์ต่อท่านตามแพ็คเกจ 3 วัน 2 คืน **อาหาร 3 มื้อ**

เดินทางช่วงไฮซีซั่น วันที่ 1 พฤศจิกายน 67-10 พฤษภาคม 67

ประเภทห้อง	รายละเอียด	1 พ.ย.67-10 พ.ค.68
ห้องนอนรวม	สบู, แชมพู, หมวกอาบน้ำ, ผ้าเช็ดตัว ตุ้เซฟ, ตุ้เสื้อผ้า, ชวดน้ำสำหรับเติมน้ำ	2,188.-
ห้องเฉพาะผู้หญิง	สบู, แชมพู, หมวกอาบน้ำ, ผ้าเช็ดตัว ตุ้เซฟ, ตุ้เสื้อผ้า, ชวดน้ำสำหรับเติมน้ำ	2,288.-
ห้องเฉพาะผู้ชาย	สบู, แชมพู, หมวกอาบน้ำ, ผ้าเช็ดตัว ตุ้เซฟ, ตุ้เสื้อผ้า, ชวดน้ำสำหรับเติมน้ำ	2,288.-

**\*\* รีสอร์ทนี้ไม่รวมอาหารเช้า**



**\*กรณีต้องการรถรับส่งจากหาดใหญ่ +400/ท่าน**

สำหรับลูกค้าที่จองรถรับ-ส่ง ทางเราอนุญาตให้นำกระเป๋าสัมภาระตามมาตรฐาน ของการ  
เดินทางได้ 1 ใบ / ท่าน เนื่องจากรถที่ใช้ในการเดินทางเป็นรถตู้มีพื้นที่จำกัด กรณี มากกว่า 1  
ใบทางเราซาร์จเพิ่มเท่าจำนวนที่นั่ง 1 ที่นั่ง

**อัตราค่าบริการนี้รวม..**

- 1.ค่ารถรับส่ง \*กรณีจองแบบรวมรถรับส่ง เท่านั้น
- 2.ค่าเรือสปีทโบ้ทไป-กลับ
- 3.ค่าที่พัก 2 คืน
- 4.ค่าอาหาร 1 มื้อ (มื้อเที่ยงตอนไปดำนน้ำแบบกล่อง 1 มื้อ)
- 5.ค่าทริปดำน้ำโซนใน 1 วัน
- 6.ค่าหน้ากากดำน้ำ + เสื้อชูชีพ
- 7.ค่าประกันอุบัติเหตุ วงเงินสูงสุด 1,000,000 บาท

**อัตราค่าบริการนี้ยังไม่รวม..**

- 1.ค่าภาษีมูลค่าเพิ่ม 7% (กรณีต้องการใบเสร็จเพื่อเบิก)
- 2.ค่าอาหารมื้ออื่นๆ นอกเหนือจากที่ระบุ
- 3.ค่าบริการเสริมอื่นๆเพิ่มเติมนอกเหนือจากที่ระบุ



### คำถามที่พบบ่อย

#### ➤ ต้องชำระเงินมัดจำเท่าไร ?

กรณี ลูกค้ำที่จองแพคเกจไม่รวมห้องพักทุกเส้นทาง มัดจำ 50% ของราคาทัวร์ทั้งหมด  
กรณีไม่โอนมัดจำถือว่าท่านยังไม่ได้จองทัวร์

กรณี ลูกค้ำที่จองแพคเกจพร้อมห้องพักต้องมัดจำ 80% ของราคาทัวร์ทั้งหมด กรณีไม่โอนมัดจำถือว่าท่านยังไม่ได้จองทัวร์

#### ➤ หากวันเดินทางเรือสปีดโบ๊ทออกไม่ได้ ?

กรณีวันเดินทางเกิดพายุ คลื่นลมแรง หรือ สาเหตุที่เกิดจากภัยธรรมชาติ และได้รับการแจ้งจากการท่า ینگตเดินเรือ ทำให้เรือสปีดโบ๊ทไม่สามารถออกเดินทางได้ทางเรายินดีคืนเงินค่า



เรือครบ เต็มจำนวน แต่หากลูกค้าท่านใดที่จองแพคเกจพร้อมที่พักด้วยทางเราต้องทำการปรึกษากับทางรีสอร์ทเป็นกรณีไป นะคะ

➤ **หากวันไปดำน้ำเดินทางไม่ได้จะคืนเงินหรือไม่ ?**

กรณีวันที่ลูกค้าไปดำน้ำ เรือหางยาวไม่สามารถเดินทางออกได้เนื่องจากคลื่นลมแรง และทางกัปตันประเมินแล้วว่าเสี่ยง ทางเราจะคืนเงินค่าดำน้ำให้ แต่ทางเราจะหักในส่วนต่างของการทำประกัน และ ข้าวกล่อง(ในส่วนของขวัญกล่องคนเรือจะนำไปให้ลูกค้าที่รีสอร์ท) แต่กรณีฝนตกแต่เรือสามารถออกได้แต่ลูกค้าไม่สะดวกใจจะเดินทางอันนี้ทางเราขออนุญาตชارجเต็มจำนวนนะคะ

➤ **เวลาตัว เกิดเปลี่ยนวันเดินทาง ?**

กรณี เวลา ไฟล์ทบิน / รถโดยสารประจำทาง / ตู้รถไฟ เกิดเปลี่ยนแปลง ณ วันเดินทาง ซึ่งไม่ตรงตามเวลาที่แจ้ง และทำให้ ไม่ทันรอบรถ เรือ ลูกค้าต้องซื้อตั๋วรถ เรือ ใหม่ เท่านั้นนะคะ

➤ **เปลี่ยนวัน เวลา เดินทางกลับ ?**

ขากลับหากลูกค้าต้องการ เปลี่ยนเวลา และ วันกลับ ซึ่งไม่ตรงตามที่ แจ้งในวันคอนเฟิร์มลูกค้าต้อง แจ้ง

เปลี่ยนก่อนวันที่จะกลับอย่างน้อย 1 วัน (ภายในเวลา 09.00 น. - 14.00 น. เท่านั้น) หากแจ้งในวันเดินทางขออนุญาตชارجค่ารถและค่าเรือเต็มจำนวนนะคะ

➤ **ยกเลิก ลดจำนวนผู้เดินทาง ?**

กรณี ลดจำนวนผู้เดินทาง หรือ ต้องการยกเลิกการเดินทาง (สำหรับลูกค้าที่จองเข้ามาแบบไม่รวมห้องพักเท่า

นั้น) ครอบคลุมแจ้งล่วงหน้าอย่างน้อย 1 วัน (ภายในเวลา 09.00 น. - 14.00 น. เท่านั้น) หากแจ้งในวันเดินทาง ทางเราขออนุญาต ชارجเต็ม 100% นะคะ

สำหรับลูกค้าที่มีห้องพัก หากทางบริษัทได้ชำระค่าห้องให้กับโรงแรม หรือ รีสอร์ทแล้ว ทางบริษัทไม่สามารถยกเลิกได้ทุกกรณี หากลูกค้ายืนยันจะยกเลิก และเกิดส่วนต่างในระหว่างเงินที่ลูกค้าชำระค่ามัดจำ กับ เงินที่ทางบริษัทชำระค่าห้องไป ลูกค้าต้องรับผิดชอบในส่วนต่างนี้เอง



## ➤ กรณีจองซ้ำ หลายๆบริษัท ?

กรณี เกิดการจองซ้ำกัน เช่น เพื่อนจองไปแล้ว หรือ สឹมว่าจองไว้แล้วทำให้เกิดการจองซ้ำหลายบริษัท หากทางเราคอนเฟิร์มแล้ว วันเดินทางหากลูกค้าไม่เดินทางกับเราทางเราขออนุญาตเก็บเต็มจำนวน และไม่รับผิดชอบค่าใช้จ่ายในส่วนเกินที่จองมาซ้ำกัน

## ➤ กระเป๋าไปได้กี่ใบ กรณีจองรถจอย ?

กรณีลูกค้าจองแพคเกจรถจอย จะมีรถทั้งแบบ 10/12 ที่นั่ง ขนุญาตให้ลูกค้ามีการเป่าเดินทาง แต่ท่านละ 1 ใบเท่านั้น ใบที่ 2 สามารถวางตักได้ กรณีใบที่ 2 เป็นใบใหญ่ทางเราขออนุญาตซาร์จเพิ่มอีก 1 ที่นั่งนะคะ

## ➤ กรณีเกิดของหาย ทางทัวร์จะทำอย่างไร ?

ทางเราจะไม่รับผิดชอบทุกกรณี แนะนำและขอความร่วมมือ ระวังของมีค่าทุกท่าน เช็คกระเป๋า สัมภาระ หรือสิ่งของมีค่า ทุกครั้งก่อน ขึ้น-ลง รถ เรือ นะคะ กรณี ไม่จำเป็นแนะนำไม่ควรนำไป เด็ดขาด